Stabilis

Naratriptan Hydrochloride

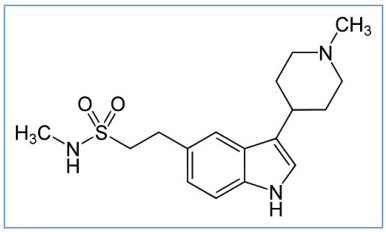

Stabilité des préparations

		15 mg Amerge®	OraPlus® / OraSweet® (1:1) >> 30 mL	23°C		7			2678
		15 mg Amerge®	OraPlus® / OraSweet SF® (1:1) >> 30 mL	23°C		7			2678
		15 mg Amerge®	OraPlus® / OraSweet® (1:1) >> 30 mL	4°C		90			2678
		15 mg Amerge®	OraPlus® / OraSweet SF® (1:1) >> 30 mL	4°C		90			2678

Bibliographie

	Type	Source
2678	Revue	Zhang YP, Trissel LA, Fox JL. Naratriptan hydrochloride in extemporaneously compounded oral suspensions. Int J Pharm Compound 2000 ; 4: 69-71.

Dictionnaire

	Divers		Solution buvable
	Stabilité des préparations		Contenant
	Origine		Excipient
	Température		Conservation
	Durée de stabilité		Biosimilaire
	Données conflictuelles		Bibliographie
	Flacon plastique		Comprimés
	A l'abri de la lumière		Jour
	Bibliographie		Dictionnaire